Scania 340 kW

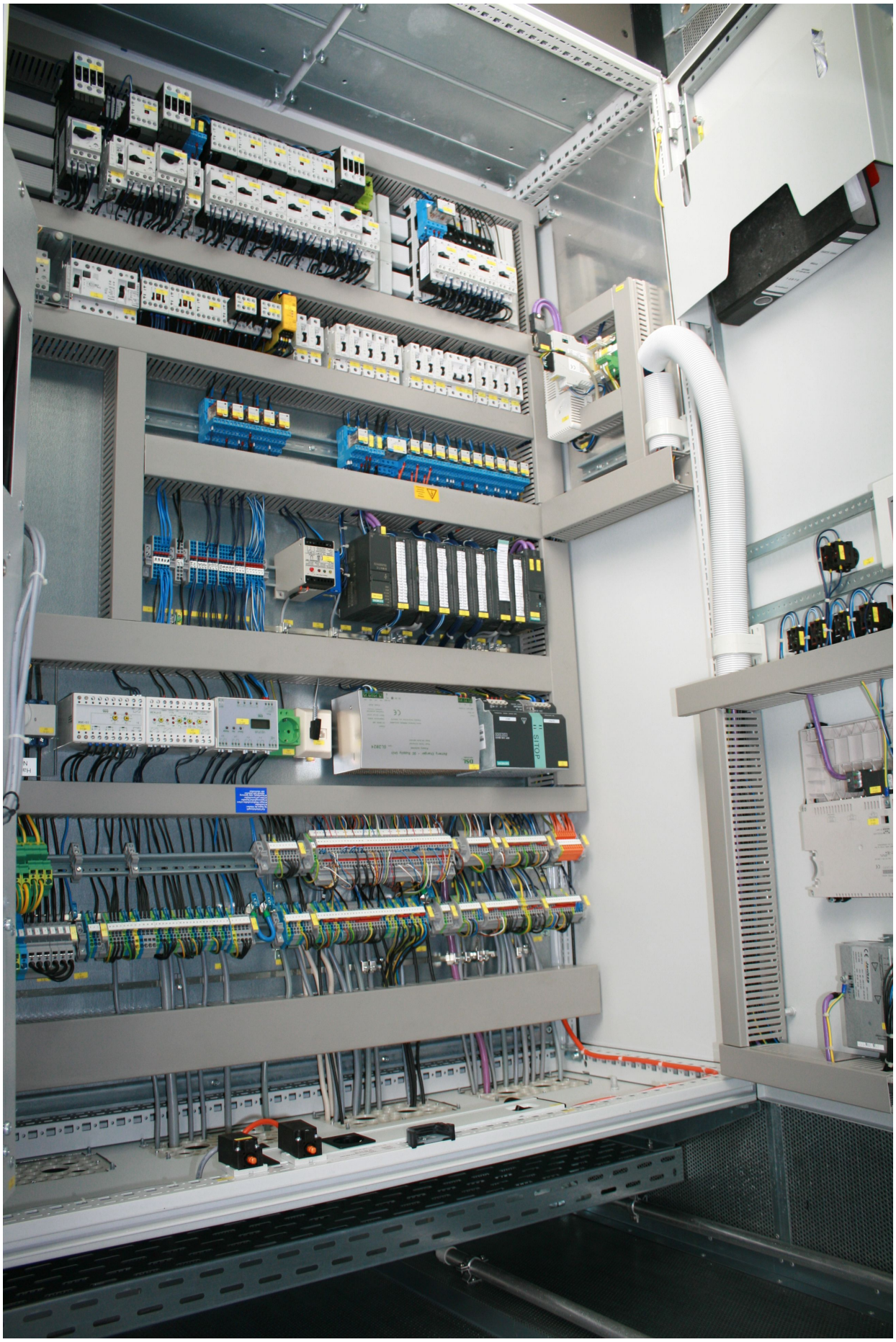

BHKW 340 kW elektrisch Inselbetrieb / Netzparallelbetrieb

Bewertung: Noch nicht bewertet
Preis

Ask a question about this product

HerstellerScania

Beschreibung **Technische Daten**

Bezeichnung	WE-CG-325-D
Motor	Scania
Zylinder	6 in Reihe
Hubraum in ccm	12.000
Nenndrehzahl (U/min)	1.500
Mechanische Dauerleistung ICXN *1	340 kW
Generator	Synchron
Betriebsweise	Netzparallel
Kraftstoff *2	Heizöl
Kraftstoffverbrauch je el. kWh (ca.) *3	0,238 l/kWh
Feuerungswärmeleistung	775 kW
Elektrische Leistung (ca.)	327 kW
Thermische Leistung (ca.)	327 kW
elektrischer Wirkungsgrad	42,2 %
thermischer Wirkungsgrad	42,2 %
Gesamtwirkungsgrad	84,4 %
Spannung	400 V
Leiterstrom	472 A
Frequenz	50 Hz
cos phi	1,0
Schalldruck in 10 m Entfernung	62 dB(A)
max. Vor- / Rücklauftemperatur	90°C / 70°C
Maße (L x B x H) *4	7,5 x 2,5 x 2,6 m
Standardfarbe *5	RAL 7035
Gewicht (ca.)	11.500 kg

Preis auf Anfrage

Zwischenverkauf vorbehalten

sofort lieferbar, ab Werk Wallenhorst